

**„Dörfer im Fokus“**  
**- Treffen für Dörfer der LEADER-Region Spreewald-PLUS -**  
am 2. Dezember 2017 in der Sport- und Kulturscheune Raddusch

\*\*\*\*\*

**Programm**

- ab 09:30: Eintreffen/ Begrüßungskaffee  
10:00 Uhr: Begrüßung und Kennlernrunde  
10:30 Uhr: Schwerpunkte der LAG-Arbeit  
*Melanie Kossatz, Regionalmanagerin, LAG Spreewaldverein e.V.*  
10:50 Uhr: Vorstellung Dorfbewegung Brandenburg  
*Günter Thiele, Vorstandsmitglied, Dorfbewegung Brandenburg*  
11:10Uhr: Vorstellung „Dorfdialog – Fahrplan fürs Dorf“. Wie wird unsere Kommune fit für die Zukunft?  
*Franziska Ullrich, Forum ländlicher Raum – Netzwerk Brandenburg*  
11:30 Uhr: Arbeit der Enquete-Kommission 6/1: Zukunft der ländlichen Regionen vor dem Hintergrund des demografischen Wandels  
Thema: Mitbestimmung der Dörfer  
*Benjamin Raschke, Mitglied des Landtages sowie der Berichterstattungsgruppe „Gesellschaftliche und politische Teilhabe“*  
ca. 12:00 Uhr: Mittagspause und Austauschmöglichkeiten  
13:00 Uhr: Thementische  
I. Dorf bleibt Dorf – Rolle von Ortsvorstehern und Ortsbeiräten  
*Moderation: Günter Thiele*  
II. Bürgerschaftliches Engagement – Gute Beispiele aus unserer Region  
*Moderation: Melanie Kossatz*  
III. Jugendbeteiligung  
*Moderation: N.N.*  
14:30 Uhr: Abschlussrunde  
15:00 Uhr: Ende der Veranstaltung

**Veranstalter:** LAG Spreewaldverein e.V.

**Partner:**

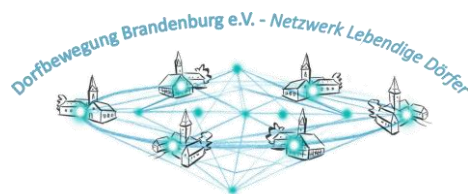

\*\*\*\*\*



**Rückantwort:**  
**„Dörfer im Fokus“ am 2. Dezember 2017**  
**in der Sport- und Kulturscheune Raddusch**

Wir bitten um Teilnahmebestätigung bis zum 23. November 2017 per E-Mail an kuehn@spreewaldverein.de oder per Fax an 03546 – 8643.

Kommune:

---

Ggf. Institution:

---

Name, Vorname:

---

Ja, ich nehme teil.

Nein, ich kann leider nicht teilnehmen. Meine Vertretung ist:

---

E-Mail:

---

Unterschrift:

Ich möchte an folgendem **Thementisch** teilnehmen (bitte ein Thema auswählen):

I Dorf bleibt Dorf

II Bürgerschaftliches Engagement

III Jugendbeteiligung

Die Teilnehmerzahl ist begrenzt. Bitte melden Sie sich deswegen rechtzeitig an. Vielen Dank! Sehr gern können Informationsmaterialien o.ä. aus Ihren Dörfern für die Auslage mitgebracht werden.

\*\*\*\*\*

SPREEWALDVEREIN e.V. Am Kleinen Hain 3 · 15907 Lübben (Spreewald)

Fon +49 (0)3546 8426 Fax +49 (0)3546 8643 info@spreewaldverein.de

[www.spreewaldverein.de](http://www.spreewaldverein.de)

## Anfahrtsskizze:

„Dörfer im Fokus“ am 2. Dezember 2017

### Veranstaltungsort:

Sport- und Kulturscheune Raddusch  
der Spielvereinigung Raddusch 1924 e.V.  
(rote Markierung, auf dem Gelände der Feuerwehr)  
Groß-Lübbenauer Weg  
03226 Vetschau/Spreewald OT Raddusch

Die Anfahrt mit dem **ÖPNV** (Bahn, Bus) ist möglich. Bitte informieren Sie sich bspw. mithilfe der Fahrplaninfo unter [www.vbb.de](http://www.vbb.de).

Bei der individuellen Anreise mit dem **PKW** nutzen Sie bitte die Parkplätze am Sportplatz im Bomena Weg (blaue Markierung), da die Stellplätze am Veranstaltungsort begrenzt sind. Raddusch ist über die A 15 Abfahrt Vetschau/Spreewald oder Abfahrt Boblitz erreichbar.

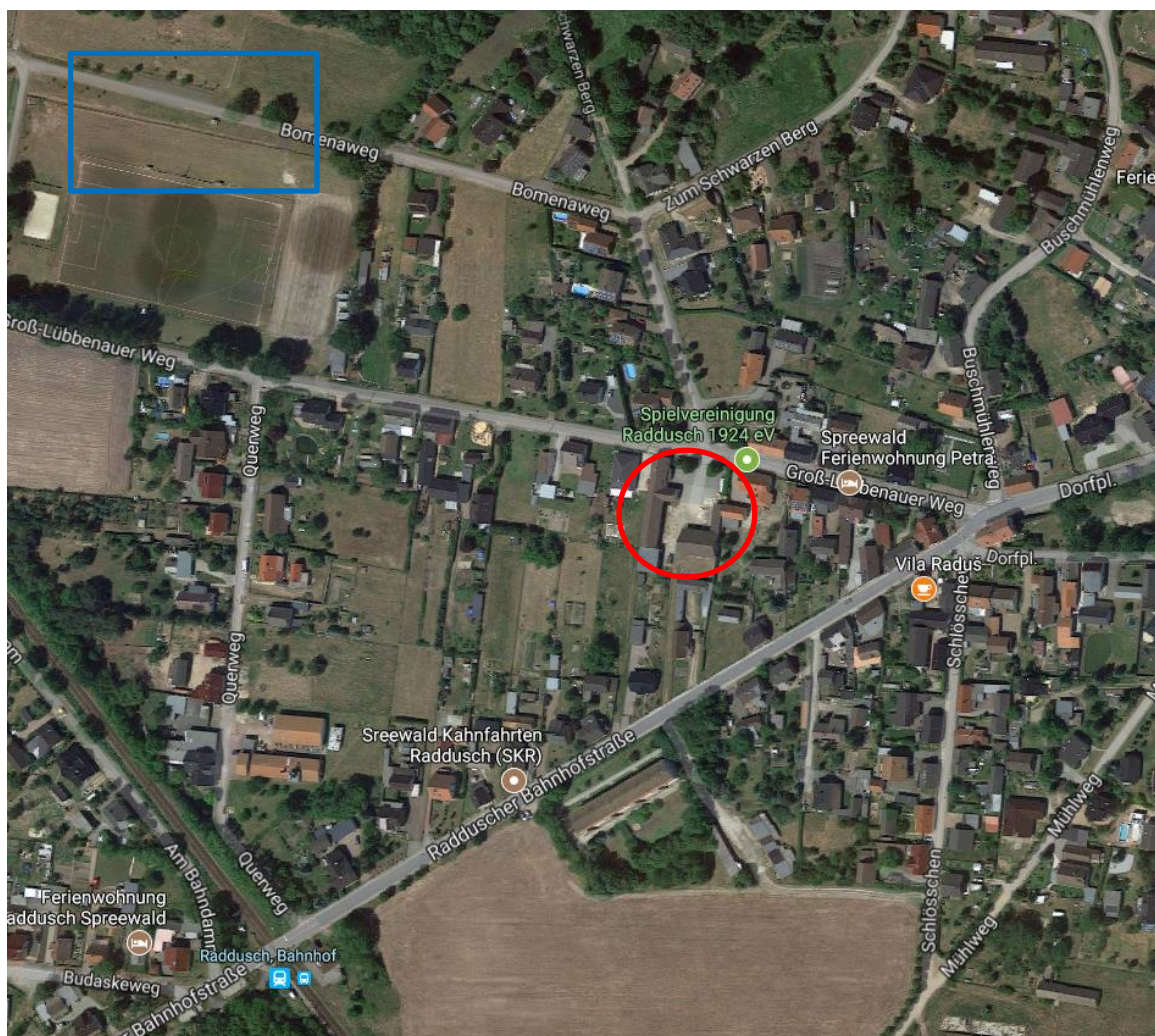

(Quelle: [www.google.de/maps](http://www.google.de/maps), Kartendaten: 2017, GeoBasis-DE/BKG (©2009), Google)